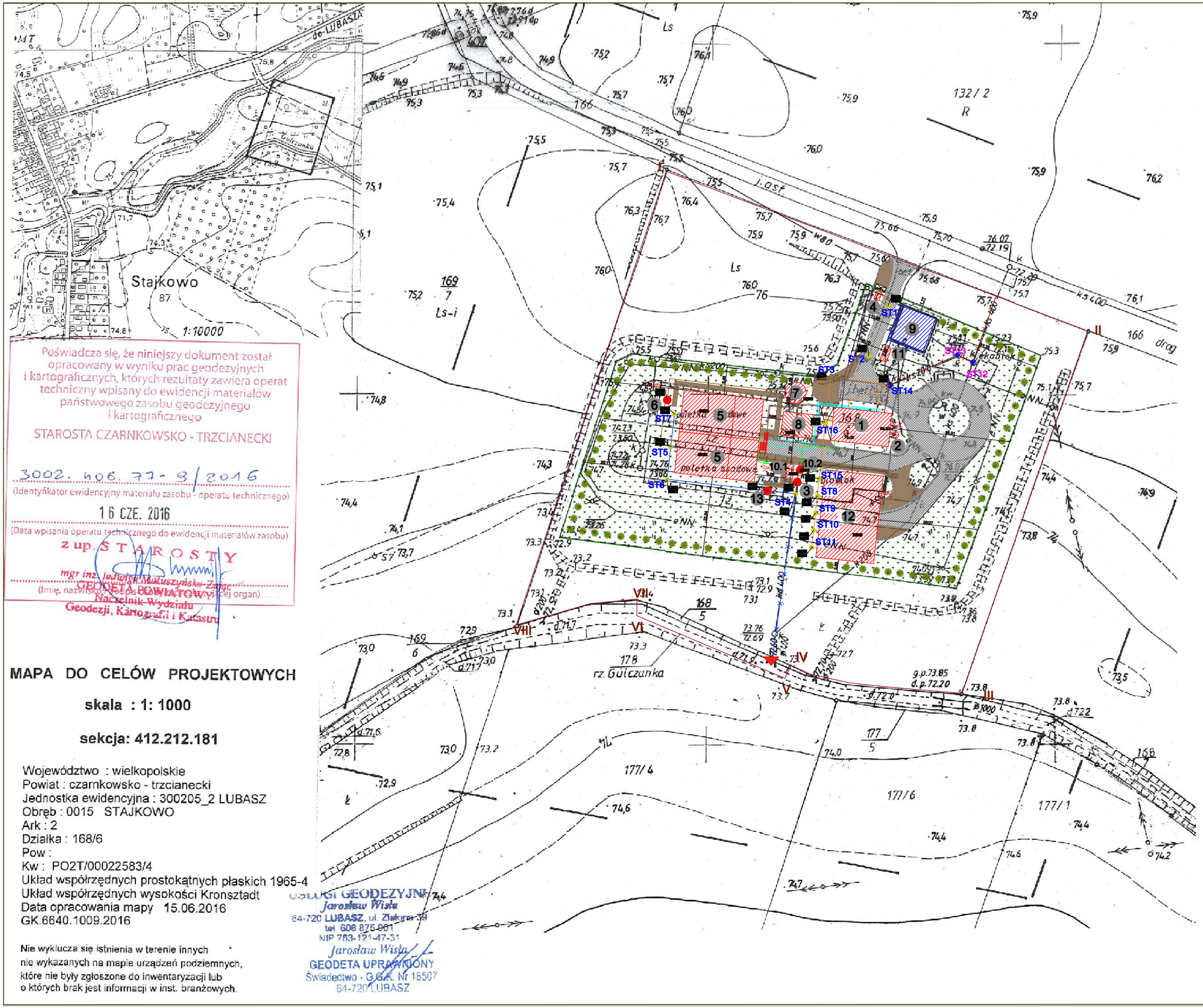

Poświadcza się, że niniejszy dokument został opracowany w wyniku prac geodezyjnych i kartograficznych, których rezultaty zawiera operat techniczny wpisany do ewidencji materiałów państwowego zasobu geodezyjnego i kartograficznego

STAROSTA CZARNKOWSKO - TRZCIANECKI

3002. 406. 77 - 9 / 2016

(Identyfikator ewidencyjny materiału zasobu - operatu technicznego)

16 CZE. 2016

(Data wpisania operatu technicznego do ewidencji materiałów zasobu)

z up. STAROSTY

mgr inż. Jadwiga Matuszyńska-Zając

GEODETA POWIATOWY

Naczelnik Wydziału Geodezji, Kartografii i Katastru

(Imię, nazwisko, podpis osoby, wydającej organ)

MAPA DO CELÓW PROJEKTOWYCH

skala : 1: 1000

sekcja: 412.212.181

Województwo : wielkopolskie
Powiat : czarnkowsko - trzcianecki
Jednostka ewidencyjna : 300205_2 LUBASZ
Obręb : 0015 STAJKOWO
Ark : 2
Działka : 168/6
Pow :
Kw : PO2T/00022583/4
Układ współrzędnych prostokątnych płaskich 1965-4
Układ współrzędnych wysokości Kronsztadt
Data opracowania mapy 15.06.2016
GK.6640.1009.2016

Nie wyklucza się istnienia w terenie innych nie wykazanych na mapie urządzeń podziemnych, które nie były zgłoszone do inwentaryzacji lub o których brak jest informacji w inst. branżowych.

USŁUGI GEODEZYJNE
Jarosław Wisła
64-720 LUBASZ, ul. Zielona 39
tel 608 875-061
NIP 763-121-47-31
Jarosław Wisła
GEODETA UPRAWNIONY
Świadectwo - G.G.K. Nr 18507
64-720 LUBASZ

LEGENDA:

1. Budynek techniczny:
   - pompownia ścieków surowych z sitem pionowym
   - sitopiaskownik z płuczką piasku
   - zbiornik retencyjny
   - stacja dmuchaw
   - instalacja odwadniania osadu
   - wiata ochronna
2. Biofiltr,
3. Studzienka pomiarowa obejścia awaryjnego,
4. Stacja zlewna ścieków dowożonych,
5. Reaktor CF-SBR
6. Studzienka pomiarowa osadu nadmiernego
7. Zagęszczacz osadu
8. Zbiornik stabilizacji i magazynowania osadu
9. Budynek socjalno techniczny
10.1. Stacja PIX
10.2. Stacja FERROX
11. Agregat prądotwórczy
12. Plac składowy osadu odwodnionego z wiatą
13. Studzienka pomiarowa ścieków oczyszczonych

Projektowane rurociągi technologiczne:

- ścieki surowe dopływające
- ścieki surowe dopływające (rurociąg istniejący)
- ścieki surowe dowożone
- osady ściekowe
- ścieki oczyszczone
- ścieki oczyszczone (rurociąg istniejący)
- powietrze
- obejście awaryjne oczyszczalni
- kanalizacja, odcieki
- ścieki po oczyszczeniu mechanicznym
- reagenty chemiczne
- powietrze złowonne
- woda

Oznaczenia:

- projektowane obiekty
- istniejące obiekty
- istniejące ogrodzenie
- I-VIII zasięg oddziaływania inwestycji
- istniejący wylot ścieków oczyszczonych
- projektowane drogi
- istniejące drogi
- 90,83 rzędna charakterystyczna
- 93.40 / 92.26 rzędna terenu/rzędna dna
- ST15 studzienka
- ST15 studzienka (istniejąca)

ekowater inżynieria i technologia	[redacted] Gmina Lubasz, ul. B. Chrobrego 37, 64-720 Lubasz			
	Nazwa inwestycji: Budowa oczyszczalni ścieków w Stajkowie na dz. nr 168/6, gm. Lubasz			
	Tytuł rysunku: Plan zagospodarowania terenu.			
[redacted] TECHNOLOGIA	Etap projektu: PW	[redacted] 1 :500	Arkusz/Arkuszy: 1 / 1	Nr rysunku
Projektował: mgr inż. Aleksandra Żółtowska	Uprawnienia: KUP/0152/PWOS/08 [redacted]		Data podpisu: 05.09.2016	Podpis
Sprawdził: mgr inż. Dominik Żółtowski	Uprawnienia: KUP/0065/PWOS/08 [redacted]		Data podpisu: 05.09.2016	Podpis
Opracował: mgr inż. Paulina Bielecka			Data podpisu: 05.09.2016	Podpis